

Program 설치 및 인증 Manual

I. Installer Download

1) 홈페이지

- ① www.texclub.com 접속 후 로그인
- ② HOME > 인트라넷 > 프로그램 다운로드
- ③ 프로그램 메뉴 클릭 후 설치할 프로그램 선택

2) WW211.238.177.138

- ① 211.238.177.138 접속 후 My Installations 클릭

II. Program 설치

1. Crypkey

- ① Crypkey Installer 로 프로그램을 설치한다.

②

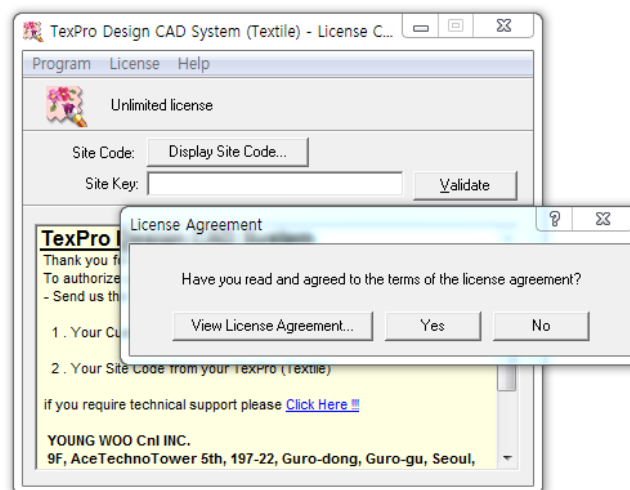



현 화면에서 Display Site Code를 누른 뒤 Yes 를 눌러 Site Code를 생성시킨다.

- ③ 211.238.177.138 에 원격 데스크톱 연결한다.

사용자 이름 : install

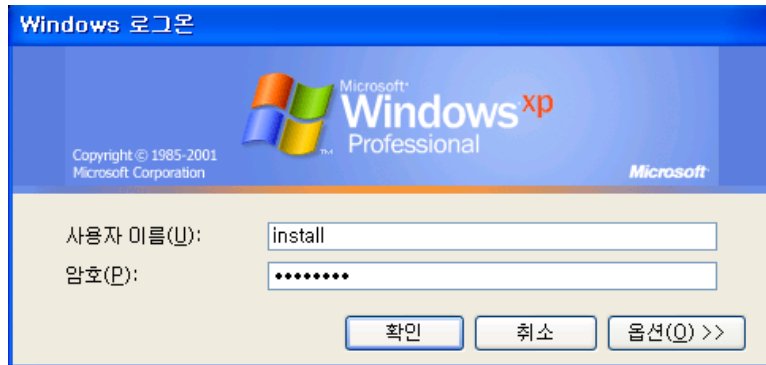
암호 : 138!@set



- ④  SiteKey Generator 를 실행시킨다.

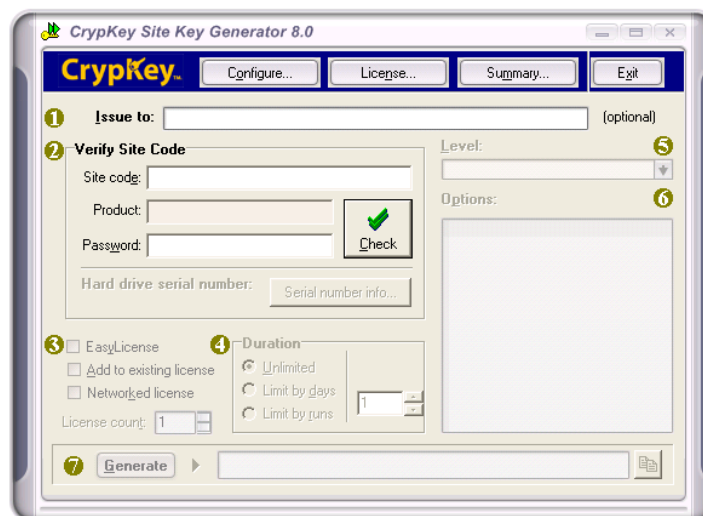

- 'Issue to' 란에 업체 또는 학교명을 입력한다.
- 'Site code' 란에 생성한 코드를 입력한 뒤 'Check' 버튼을 누른다.



- 우측의 'Options' 에서 알맞은 프로그램에 체크한다.
(Texpro : Textile, Weave, Knit, Configuration 체크)
(Texpro가 아닐 경우 전체 해지 후 해당 프로그램에 체크)
- 'Duration' 에서 기한을 설정한다.
(무기한일 경우 : Unlimited, 기한 한정일 경우 : 30일일 경우 Limit by days를
체크 후 우측 칸에 '30'을 입력한다.)
- 하단의 'Generate' 버튼을 눌러 Site Key를 부여받은 뒤 우측 복사 아이콘을 눌러 복사한다.

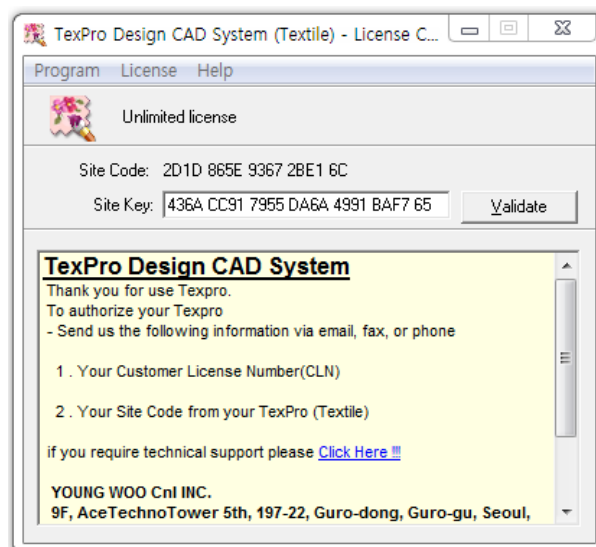

- 'Site Key'란에 복사한 키를 붙여넣은 뒤 'Validate' 를 클릭한다.

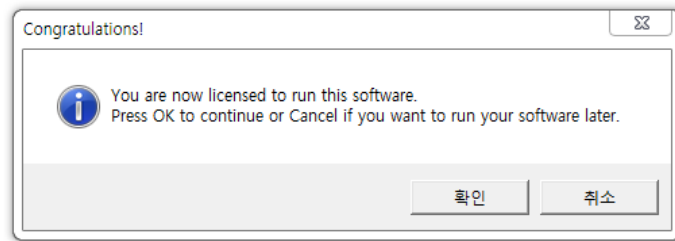

- 위와 같은 창이 뜨면 확인 버튼을 누른다.

2. Web

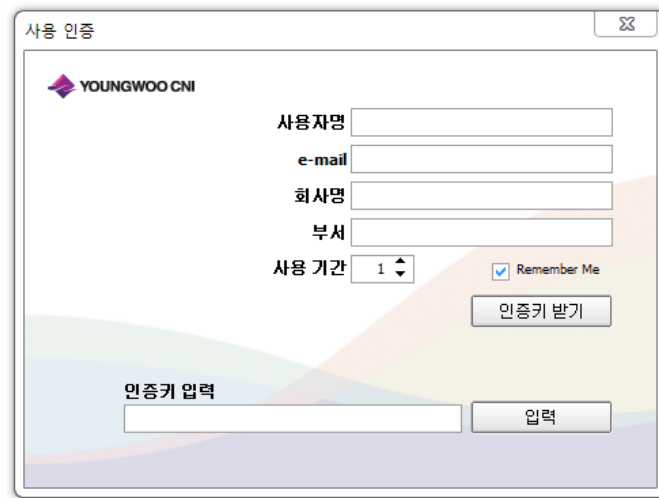

A web browser window titled '사용 인증' (User Authentication) from YOUNGWOOCNI. The form contains the following fields: '사용자명' (Username), 'e-mail', '회사명' (Company Name), '부서' (Department), and '사용 기간' (Usage Period) with a dropdown menu set to '1'. There is a 'Remember Me' checkbox which is checked. Below these fields is an '인증키 받기' (Get License Key) button. At the bottom, there is an '인증키 입력' (Enter License Key) label, a text input field, and an '입력' (Enter) button.

- ① Web Installer 를 실행시켜 설치하면 다음과 같은 창이 나온다.

사용자명과 e-mail, 회사명, 부서를 입력한 뒤 사용 기간을 입력한다.

(무기한으로 인증할 경우에는 texclub 메일을 입력해야 한다. 입력하면 하단에 Unlimited라는 박스가 생기며 이를 체크해주어야 한다.)

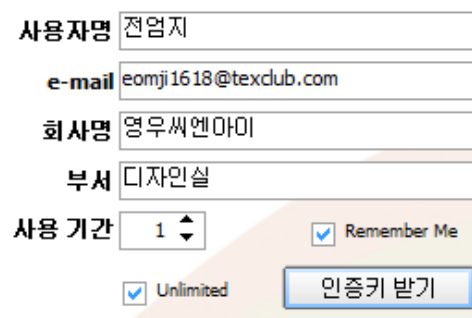

The same registration form as above, but with the following data entered: '사용자명' is '전엄지', 'e-mail' is 'eomji1618@texclub.com', '회사명' is '영우씨엔아이', '부서' is '디자인실', and '사용 기간' is '1'. The 'Remember Me' checkbox is checked. A new 'Unlimited' checkbox has appeared below the usage period dropdown and is also checked. The '인증키 받기' button is highlighted with a blue border.

인증키 받기 버튼을 누르면 아래와 같은 창이 뜨는데, 입력한 내용을 확인 후 '예' 버튼을 눌러 인증키를 발급받는다.

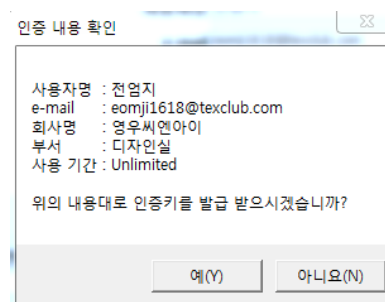

A small dialog box titled '인증 내용 확인' (Check Authentication Content). It displays the entered information: '사용자명 : 전엄지', 'e-mail : eomji1618@texclub.com', '회사명 : 영우씨엔아이', '부서 : 디자인실', and '사용 기간 : Unlimited'. Below this, it asks '위의 내용대로 인증키를 발급 받으시겠습니까?' (Do you want to receive the license key according to the above content?). At the bottom are two buttons: '예(Y)' (Yes) and '아니요(N)' (No).

Youngwoo CnI Customer Management System LIVE

업체관리 제품관리 정비내역 교육내역 영업내역 관리내역 사용자 미업데이트 Dping ASP 웹인증 소모품 자격증 자동업데이트 매일보내기 설정

인증 기록 관리 Activation Log Management 인증 기록을 확인 및 관리합니다.

웹 인증 메인 | 인증 기록 | 사용자 관리 | 도메인 관리 | 사용 기록 | 임시 키 관리

식별자 사용자 이름 Email

기간 인증된 시간 2018년 10월 17일 기준 전체 분류 전체

프로그램 명 TexPro 버전 프로그램 검색을 위해서는 버전도 입력해야 합니다.

식별자	사용자 이름 Email	기관 / 부서	프로그램 버전	사용 기간 (일)	인증 / 만료 시각	상태
F079595D6BC9	전임자 eomji1618@texclub.com	영우씨앤아이 디자인실	texpro 11.0	Unlimited	(인증 중...)	인증 중... 상세보기 삭제
인증 키	XS6G-H6HV--G16SH0YGE6-Y06YE		등록 시각	2018-10-17 15:28:37		숨기기

- ② 영우홈페이지 CMS에서 웹인증 - 인증 기록으로 인증 내역 및 발급된 코드를 확인한다. 위에서 입력한 내용과 동일한 내용에서 우측의 상세보기를 눌러 발급된 인증 키 값을 복사하여 설치 파일 하단의 '인증키 입력'란에 붙여넣은 후 입력 버튼을 누른다.

인증키 입력

- * Web 버전은 인터넷 네트워크를 통해 프로그램을 실행시키기 때문에 PC의 인터넷 연결이 원활치 않다면 프로그램이 제대로 실행되지 않을 수 있다. 그러므로 Web 버전 프로그램 사용 시 오류가 난다면 네트워크 연결을 먼저 확인한다.

3. Hasp

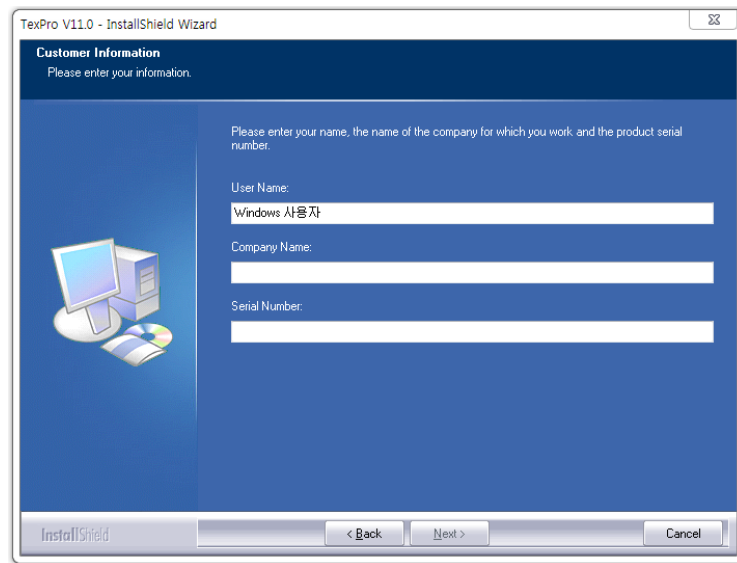

- ① Hasp Installer를 실행시키면 위의 화면과 같이 User Name, Company Name, Serial Number 를 입력하는 창이 나온다. 여기에서 'Serial Number'란에 해당하는 Hasp Key 코드를 입력한다. 이는 Hasp Key 위의 스티커로 적혀있는 코드 또는 영우 홈페이지 CMS에 메모해 놓은 코드를 입력한다.

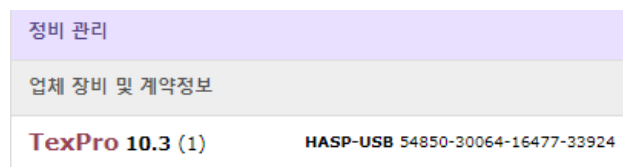

- ② 설치 후 Hasp Key USB 를 PC에 연결하면 USB에 빨간 불이 들어옵니다.
(불이 들어오지 않을 경우는 프로그램 설치 오류 또는 USB 연결 오류 등의 문제로 프로그램이 실행되지 않습니다.)
* 프로그램 설치 중에는 USB를 제거한 상태에서 설치를 권장합니다.

4. 원격 연결

- ①  Koino AnySupport(코이노) 접속

ID : youngwoo1

PW : 영우설치(영어)



Koino AnySupport - 로그인 인증

코이노 AnySupport | 실시간 원격 지원 시스템 KOINO

Sign in 환경설정

ID :

Password : 로그인

☒ ID 저장 ☒ PASSWORD 저장 ☐ 자동로그인

인증암호(세션)

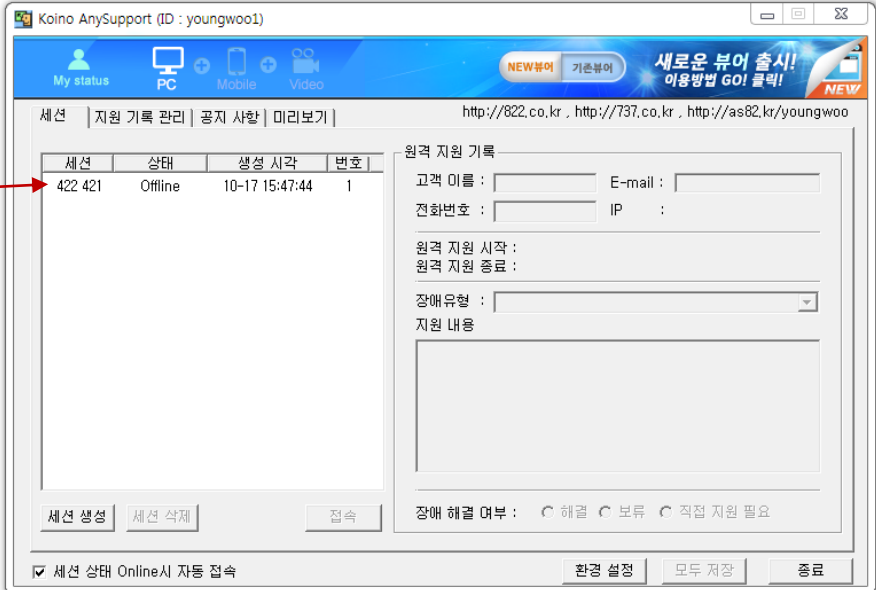

Koino AnySupport (ID : youngwoo1)

My status PC Mobile Video NEW뷰어 기본뷰어 새로운 뷰어 출시! 이용방법 GO! 클릭! NEW

세션 | 지원 기록 관리 | 공지 사항 | 미리보기 | <http://822.co.kr> , <http://737.co.kr> , <http://as82.kr/youngwoo>

세션	상태	생성 시각	번호
422 421	Offline	10-17 15:47:44	1

원격 지원 기록

고객 이름 : E-mail :

전화번호 : IP :

원격 지원 시작 :

원격 지원 종료 :

장애유형 :

지원 내용 :

장애 해결 여부 : ☐ 해결 ☐ 보류 ☐ 직접 지원 필요

세션 생성 세션 삭제 접속

☒ 세션 상태 Online시 자동 접속 환경 설정 모두 저장 종료

- ② 원격 지원받을 PC사용자가 <http://822.co.kr> 에 접속하여 인증암호를 적는다.

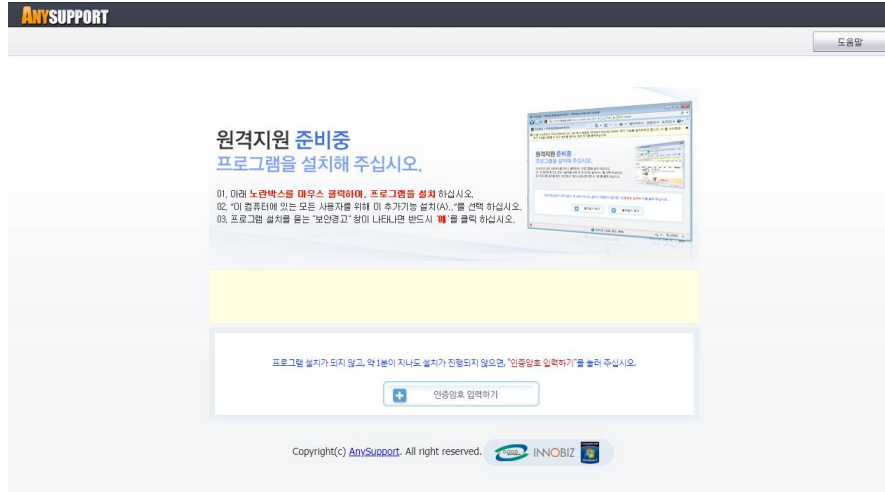

(위 사이트에 처음 접속할 경우 사이트 창 하단에 설치 안내 창이 뜬다. 모든 설치를 완료하면 인증 암호 입력하라는 창이 나온다. 모든 설치 완료 후 인증 암호 입력하기 버튼을 누른다.)

③ 원격 연결이 되면서 상태가 'Offline' 에서 'Connect' 로 바뀌면서 상대방 PC로 접속된다.



④ 원격 연결하여 모든 작업이 마무리되면 원격 창을 끈 뒤 Koino 창 우측의 원격 지원 기록에 원격 지원 관련 내용을 기록 후 '모두 저장' 버튼을 눌러 저장 후 종료한다.

